

Техосмотр. Руководство «Быстрый старт»



Руководство поможет Вам самостоятельно внедрить модуль «Техосмотр» на Вашем предприятии. Оно охватывает три основных этапа внедрения:

- **Заполнение общих справочников**
(справочники, доступ к которым открыт при работе с любым модулем системы)
- **Заполнение справочников модуля**
(справочники, доступные только при действующей лицензии на этот модуль)
- **Оформление диагностической карты**

Заполнение общих справочников

Клиенты. Справочник предназначен для хранения базы клиентов со всем необходимыми данными, такими как, название организации, ФИО контактного лица, координаты для связи, банковские реквизиты, данные об автомобилях и т.д.

Предприятия. Справочник предназначен для хранения базы предприятий от которых Вы работаете. Т.е. если у Вас несколько предприятий (*например, одно - ООО, второе - ИП*), то Вам не нужно вести несколько баз данных. В этом справочнике заполняете контактную информацию по всем своим предприятиям и ведете учет в одной программе.

Сотрудники. Справочник предназначен для хранения базы сотрудников предприятия. В справочнике указывается вся необходимая контактная информация, такая как, ФИО сотрудника, телефоны, адреса и т.д.

Общие справочники. Справочники предназначены для хранения общей информации для всей программы, используемой как в других справочниках, так и в формировании документов. В эти справочники входит информация, которая не была учтена при заполнении специализированных справочников.

Категории транспортных средств - определение шаблонов заполнения диагностической карты для каждой из категорий ТС.

Заполнение справочников модуля

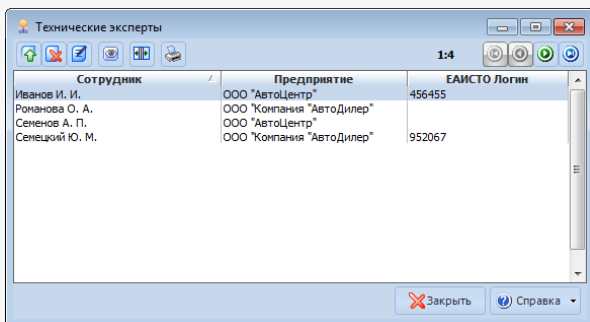

Эксперты. Основным действующим лицом при прохождении техосмотра является эксперт. Он, непосредственно, выполняет саму функцию инструментального контроля. В ходе инструментального контроля с помощью специального оборудования он проверяется соответствие состояния и комплектации автомобиля основным положениям по допуску транспортных средств. Для оперативного выбора экспертов - существует справочник "Эксперты", который заполняется из сотрудников Вашего предприятия.

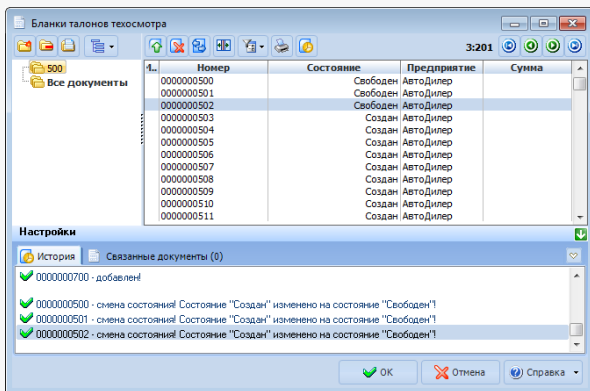

Бланки талонов техосмотра представляют собой список фактически существующих документов строгой отчетности. Обратите внимание на настройки параметров работы подсистемы (правила и значения по умолчанию). См. Параметры - Техосмотр.

Оформление диагностической карты

Диагностические карты представляют собой совокупность заполненных бланков диагностических карт и другой дополнительной информации, касающейся эксперта, заполняющего диагностическую карту, собственника ТС, самого транспортного средства и других данных. Диагностическая карта представляет собой законченный документ техосмотра, являющийся основанием для печати и выдачи клиенту техталона.

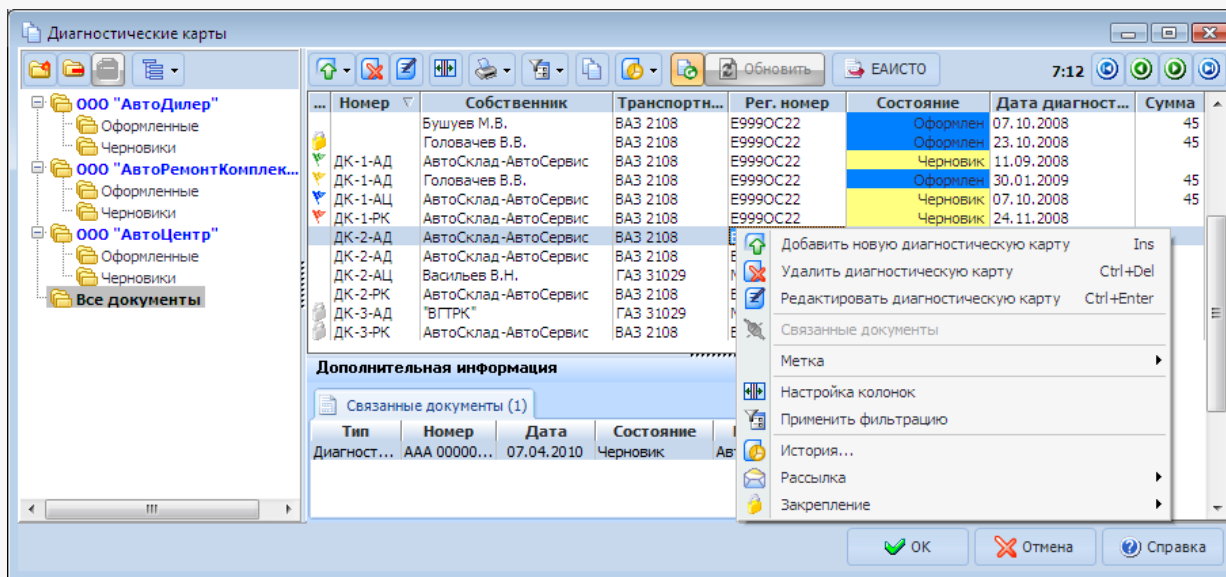

О тонкостях подготовки документа Вы можете также узнать из справочной системы программы.

Надеемся, эта информация была полезна для Вас. Если у Вас возникли вопросы или предложения, Вы можете обратиться к нам по указанным ниже контактам:



Компания «АвтоДилер»

www.autodealer.ru

Служба технической поддержки:

support@autodealer.ru

Отделы продаж:

(343) 237-23-19 Екатеринбург

(495) 988-26-07 Москва

(812) 716-48-88 Санкт-Петербург

sales@autodealer.ru

